



La Provincia di Vicenza tutela e valorizza la biodiversità dei Berici con il progetto **LIFE+ "Colli Berici Natura 2000"** cofinanziato dalla Comunità Europea. Il progetto prevede azioni di conservazione, miglioramento e valorizzazione degli habitat e delle specie che sono presenti nel S.I.C. "Colli Berici", Sito di Importanza Comunitaria che si estende per quasi 13.000 ettari.

Il progetto, sostenuto dai Comuni del comprensorio dei Berici (Altavilla Vicentina, Arcugnano, Brendola, Castegnero, Grancona, Longare, Mossano, Nanto, Orgiano, San Germano dei Berici, Villaga, Zovencedo), si avvale della partecipazione del Consorzio di Bonifica Alta Pianura Veneta, del Servizio Forestale Regionale di Vicenza e di Veneto Agricoltura.

Gli interventi previsti permettono il ripristino e la valorizzazione di varie aree del territorio dei Berici e comprendono principalmente: la sistemazione di zone di prato arido, il ripristino di pozze d'acqua naturali, il recupero di ex-cave e la protezione delle grotte e delle cavità abitate dai pipistrelli, con un conseguente beneficio per la conservazione della biodiversità faunistica e floristica che caratterizza e rende unici gli habitat dei Berici.

Specifiche azioni del progetto prevedono la risistemazione della rete dei sentieri, per circa 130 chilometri, la progettazione della cartellonistica e di pubblicazioni informative, che restituiranno "rinnovati" i Colli Berici agli escursionisti e agli estimatori naturalistici.

PARTENZA DA: Via San Bernardino, località Perarolo di Arcugnano.

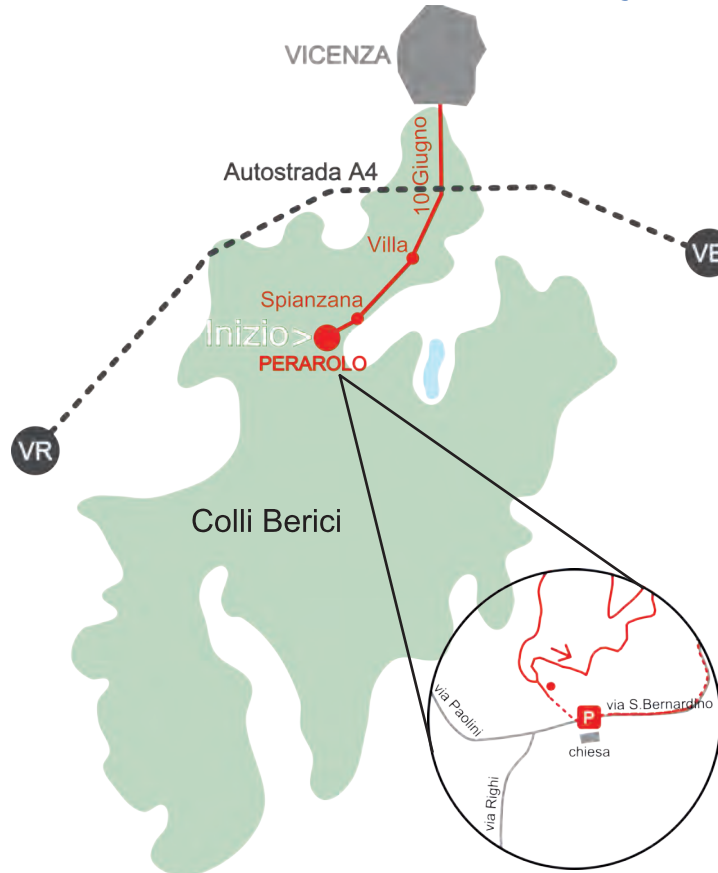

I PARTNERS



COMUNI COFINANZIATORI



Provincia di Vicenza la Provincia per l'ambiente!

Il sentiero di Via Longa o Valle dei Calvi è posizionato a nord dei Colli Berici. Il tracciato si sviluppa dalla località Perarolo fino a Sant'Agostino, per poi risalire verso la Dorsale dei Berici. Il percorso è a più anelli e dalla chiesa di Perarolo, in via S. Bernardino, si biforca proprio laddove si trova il pannello di informazioni per ricongiungersi nella zona industriale di Nogarazza, passando per la fonte di S. Agostino e l'antica ciminiera. Risale poi lungo il bosco incontrando la Fontana del Nievo, il capitello di Padre Pio e l'antica chiesetta oratorio di San Pietro in contrà Zanchi. Alternativa, lo sterrato della località Spianzana che riporta al punto di partenza. Interessante la visione del borghetto con chiesina di Villa Calvi.



05

Le foto riportate sono di proprietà della Provincia di Vicenza. Questo depliant è libero e rilasciato con "Italian Open Data License" v2.0. Il materiale di questo depliant è stato realizzato interamente mediante programmi liberi ed in particolare: G.I.M.P. | Inkscape | Scribus.

Rispetta la natura non gettare questo depliant ma donalo a chi potrebbe essere interessato: l'ambiente ti ringrazia!

CONTATTI
Provincia di Vicenza
Servizio Sportello Europeo
contrà Gazzolle, 1 - 36100 Vicenza (VI)
tel. 0444.908111
sito del progetto: www.lifecolliberici.eu
e-mail: progetti.europesi@provincia.vicenza.it

Colli Berici
Comune di Arcugnano - Perarolo
Sentiero Via Longa | Calvi

Sentiero Valle dei Calvi | Via Longa di Arcugnano

Scarica gratis il file per il GPS dal sito www.lifecolliberici.eu



LUNGHEZZA TRAGITTO 15 km | TEMPO MEDIO DI PERCORRENZA 390 minuti | SALITA STIMATA 511 metri
COMUNI INTERESSATI Arcugnano

Colli Berici Natura 2000



LEGENDA

Azioni del Progetto LIFE+

- Ripristino prati aridi
- Micriserve botaniche
- Tutela degli habitat forestali
- Ripristino di pozze
- Sentiero

Natura 2000 (Direttiva 92/43/CEE)

- Habitat 3150 Laghi eutrofici naturali
- Habitat 6210 Prati aridi
- Habitat 6510 Prati da sfalcio
- Habitat 9180 Bosco di Acero e Tiglio
- Habitat 91H0 Bosco di Roverella
- Habitat 91L0 Bosco di Rovere
- Habitat 9260 Bosco di Castagno
- Confine SIC Colli Berici

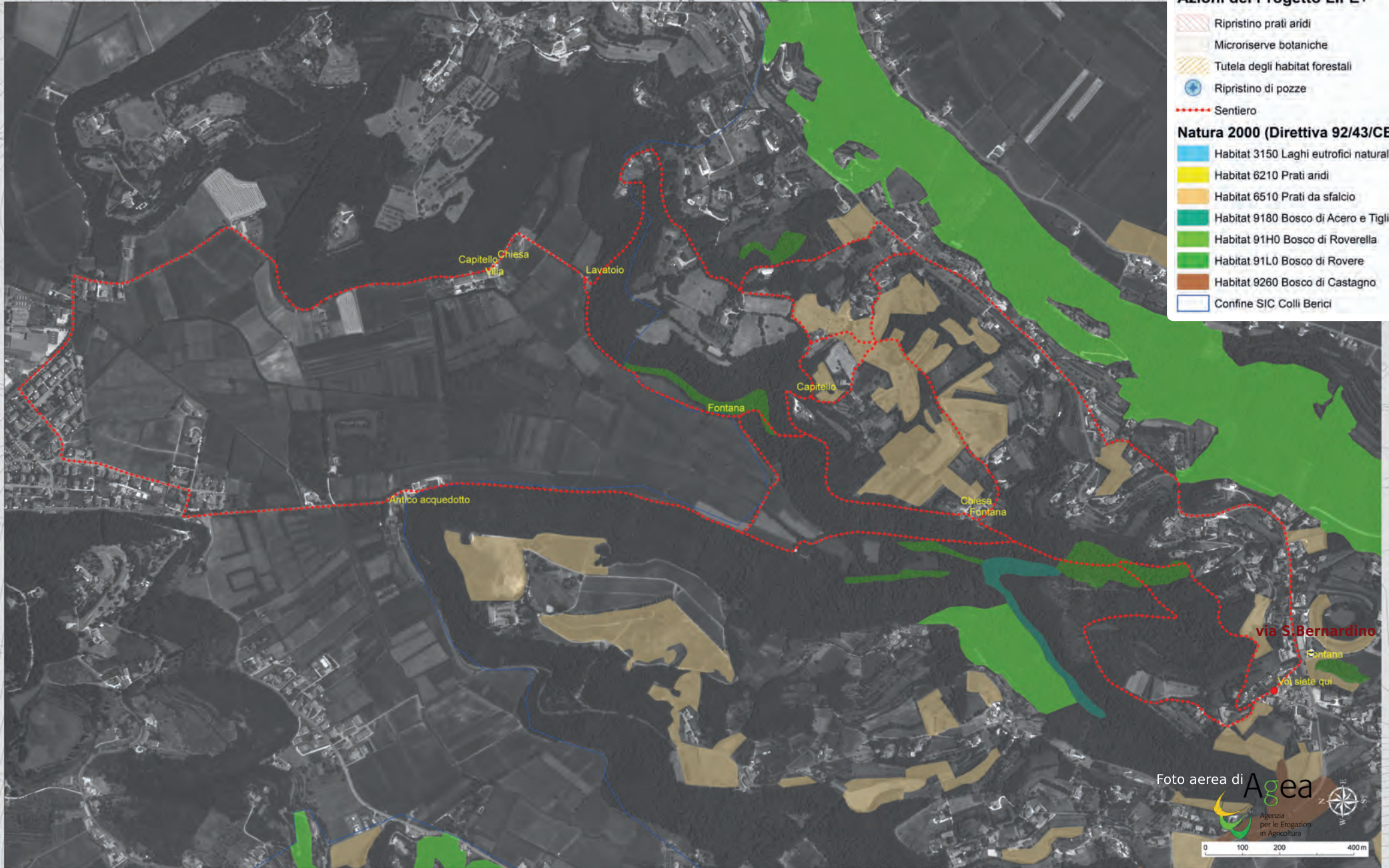

Foto aerea di **Agea**
Agenzia per le Erogazioni in Agricoltura

254.0

260.2