

# Life+



Progetto realizzato con il contributo economico dell'Unione Europea

La Provincia di Vicenza tutela e valorizza la biodiversità dei Berici con il progetto **LIFE+ "Colli Berici Natura 2000"** cofinanziato dalla Comunità Europea. Il progetto prevede azioni di conservazione, miglioramento e valorizzazione degli habitat e delle specie che sono presenti nel S.I.C. "Colli Berici", Sito di Importanza Comunitaria che si estende per quasi 13.000 ettari.

Il progetto, sostenuto dai Comuni del comprensorio dei Berici (Altavilla Vicentina, Arcugnano, Brendola, Castegnaro, Grancona, Longare, Mossano, Nanto, Orgiano, San Germano dei Berici, Villaga, Zovencedo), si avvale della partecipazione del Consorzio di Bonifica Alta Pianura Veneta, del Servizio Forestale Regionale di Vicenza e di Veneto Agricoltura.

Gli interventi previsti permettono il ripristino e la valorizzazione di varie aree del territorio dei Berici e comprendono principalmente: la sistemazione di zone di prato arido, il ripristino di pozze d'acqua naturali, il recupero di ex-cave e la protezione delle grotte e delle cavità abitate dai pipistrelli, con un conseguente beneficio per la conservazione della biodiversità faunistica e floristica che caratterizza e rende unici gli habitat dei Berici.

Specifiche azioni del progetto prevedono la risistemazione della rete dei sentieri, per circa 130 chilometri, la progettazione della cartellonistica e di pubblicazioni informative, che restituiranno "rinnovati" i Colli Berici agli escursionisti e agli estimatori naturalistici.

Le foto riportate sono di proprietà della Provincia di Vicenza. Questo depliant è libero e rilasciato con "Italian Open Data License" v2.0. Il materiale di questo depliant è stato realizzato interamente mediante programmi liberi ed in particolare: G.I.M.P. | Inkscape | Scribus.

Rispetta la natura non gettare questo depliant ma donalo a chi potrebbe essere interessato: l'ambiente ti ringrazia!

PARTENZA DA: parcheggio di via Chiesa in San Germano dei Berici.

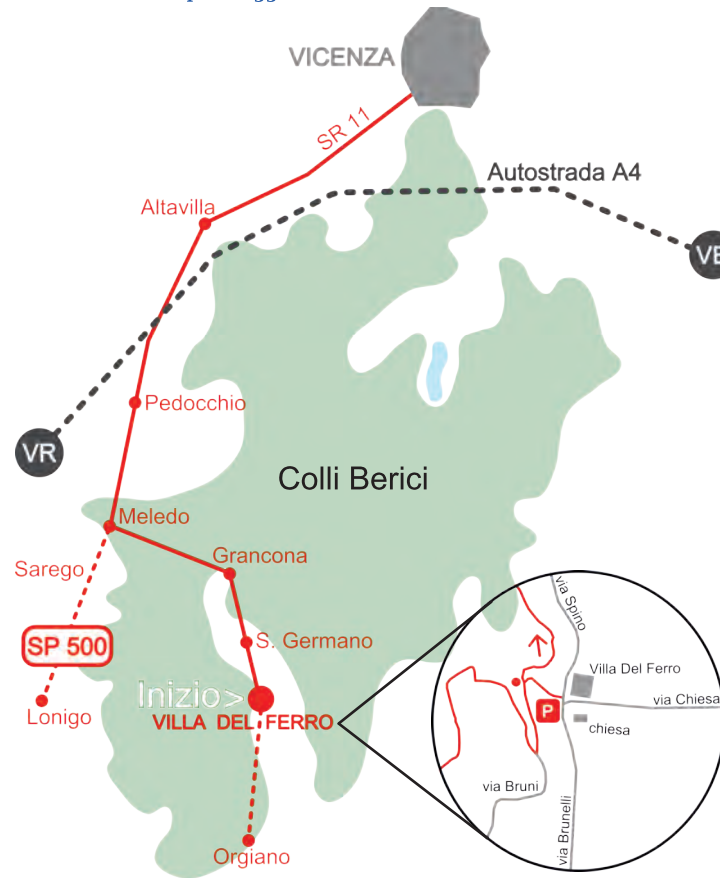

## I PARTNERS



## COMUNI COFINANZIATORI



## CONTATTI

Provincia di Vicenza  
Servizio Sportello Europeo  
contrà Gazzolle, 1 - 36100 Vicenza (VI)  
tel. 0444.908111  
sito del progetto: [www.lifecolliberici.eu](http://www.lifecolliberici.eu)  
e-mail: [progetti.europei@provincia.vicenza.it](mailto:progetti.europei@provincia.vicenza.it)

08/NAT/IT/000362



## Provincia di Vicenza la Provincia per l'ambiente!

Nel cuore della Val Liona, in posizione ovest, è collocato il sentiero formato da due anelli: il principale a nord e il minore a ovest. Il tracciato parte dal pregevole borgo storico della frazione di Villa Del Ferro con la sua fontana e si dirige a mezza costa, oltrepassando alcuni capitelli, fino all'antica chiesetta di San Lorenzo. Risale tutto il versante della collina e si sviluppa con lievi cambiamenti di pendenza sulla Carbonarola fino ad uscire a Monte Motton. Da qui il tracciato gira attorno all'area di allevamento per ritornare, infine, al punto di partenza. E' un piacevole sentiero spirituale dal momento che permette di godere della presenza di macchie di bosco e soprattutto di visitare due chiesette e ben sei capitelli.

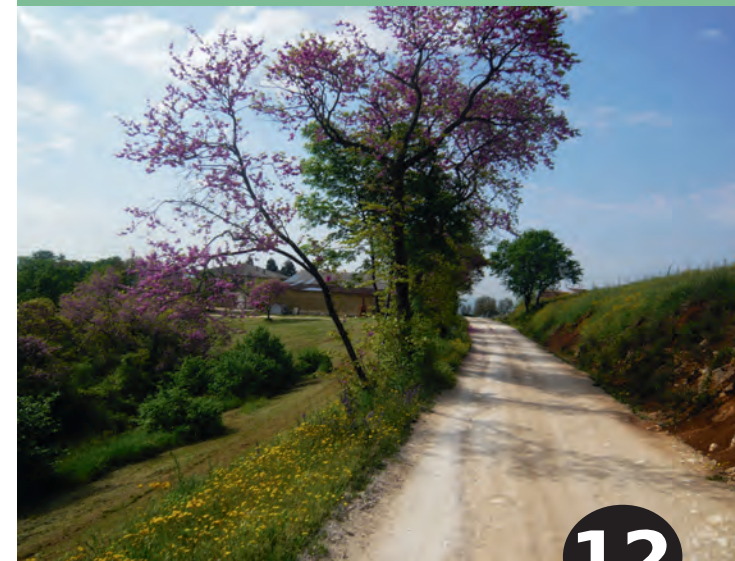

12

## Colli Berici Comune di San Germano dei Berici Sentiero di Villa Del Ferro



# Sentiero di Villa Del Ferro di San Germano dei Berici - Villa Del Ferro

Scarica gratis il file per il GPS dal sito  
[www.lifecolliberici.eu](http://www.lifecolliberici.eu)



LUNGHEZZA TRAGITTO 9 km | TEMPO MEDIO DI PERCORRENZA 250 minuti | SALITA STIMATA 412 metri  
COMUNI INTERESSATI San Germano dei Berici

## Colli Berici Natura 2000



### LEGENDA

#### Azioni del Progetto LIFE+

- Ripristino prati aridi
- Microriserve botaniche
- Tutela degli habitat forestali
- Ripristino di pozze
- Sentiero

#### Natura 2000 (Direttiva 92/43/CEE)

- Habitat 3150 Laghi eutrofici naturali
- Habitat 6210 Prati aridi
- Habitat 6510 Prati da sfalcio
- Habitat 9180 Bosco di Acero e Tiglio
- Habitat 91H0 Bosco di Roverella
- Habitat 91L0 Bosco di Rovere
- Habitat 9260 Bosco di Castagno
- Confine SIC Colli Berici

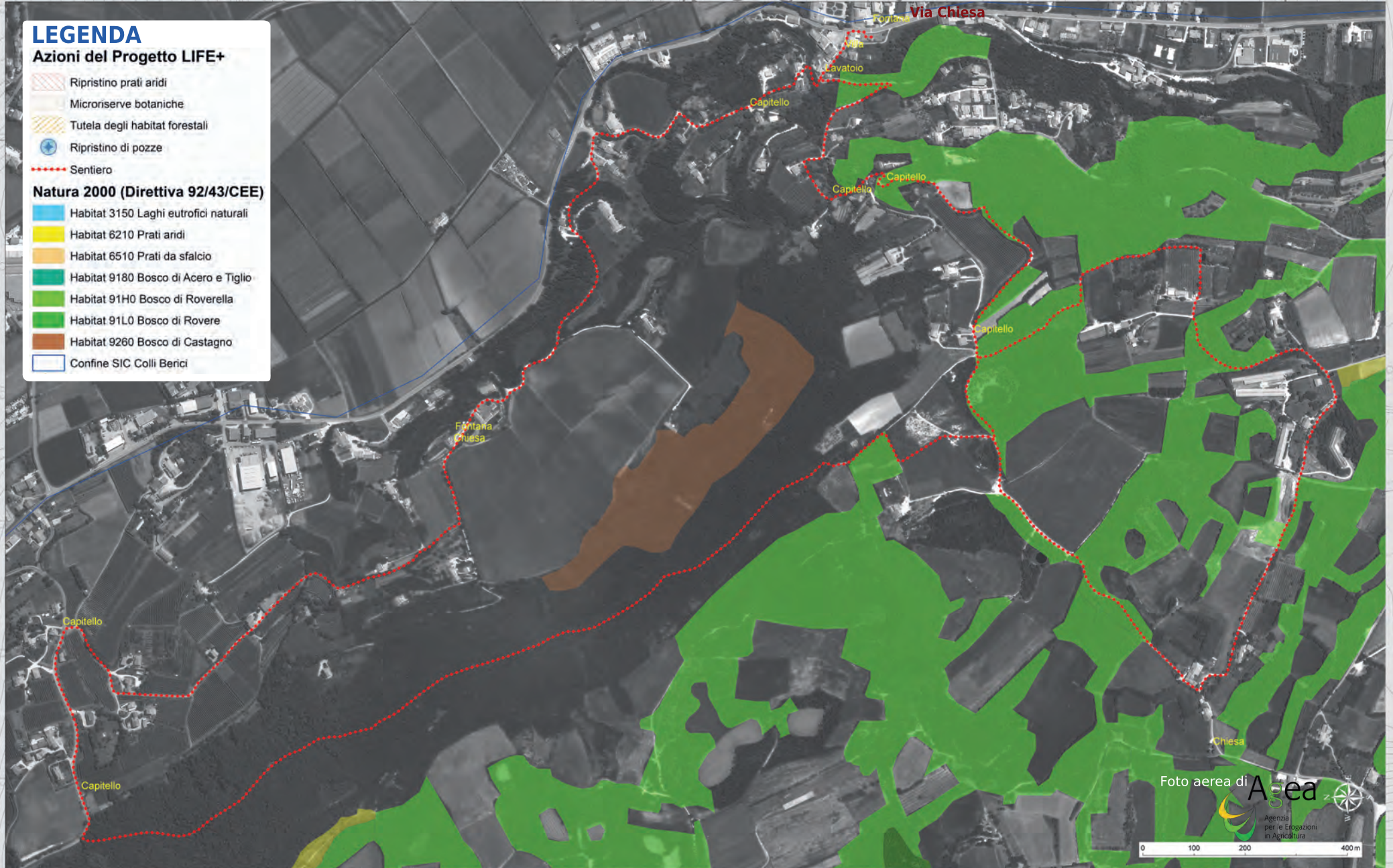

Foto aerea di **A. rea**  
Agenzia per le Erogazioni in Agricoltura

0 100 200 400 m