

Life+



Progetto realizzato con il contributo economico dell'Unione Europea

La Provincia di Vicenza tutela e valorizza la biodiversità dei Berici con il progetto **LIFE+ "Colli Berici Natura 2000"** cofinanziato dalla Comunità Europea. Il progetto prevede azioni di conservazione, miglioramento e valorizzazione degli habitat e delle specie che sono presenti nel S.I.C. "Colli Berici", Sito di Importanza Comunitaria che si estende per quasi 13.000 ettari.

Il progetto, sostenuto dai Comuni del comprensorio dei Berici (Altavilla Vicentina, Arcugnano, Brendola, Castegnero, Grancona, Longare, Mossano, Nanto, Orgiano, San Germano dei Berici, Villaga, Zovencedo), si avvale della partecipazione del Consorzio di Bonifica Alta Pianura Veneta, del Servizio Forestale Regionale di Vicenza e di Veneto Agricoltura.

Gli interventi previsti permettono il ripristino e la valorizzazione di varie aree del territorio dei Berici e comprendono principalmente: la sistemazione di zone di prato arido, il ripristino di pozze d'acqua naturali, il recupero di ex-cave e la protezione delle grotte e delle cavità abitate dai pipistrelli, con un conseguente beneficio per la conservazione della biodiversità faunistica e floristica che caratterizza e rende unici gli habitat dei Berici.

Specifiche azioni del progetto prevedono la risistemazione della rete dei sentieri, per circa 130 chilometri, la progettazione della cartellonistica e di pubblicazioni informative, che restituiranno "rinnovati" i Colli Berici agli escursionisti e agli estimatori naturalistici.

Le foto riportate sono di proprietà della Provincia di Vicenza. Questo depliant è libero e rilasciato con "Italian Open Data License" v2.0. Il materiale di questo depliant è stato realizzato interamente mediante programmi liberi ed in particolare: G.I.M.P. | Inkscape | Scribus.

Rispetta la natura non gettare questo depliant ma donalo a chi potrebbe essere interessato: l'ambiente ti ringrazia!

PARTENZA DA: parcheggio di via Roma in San Germano dei Berici.

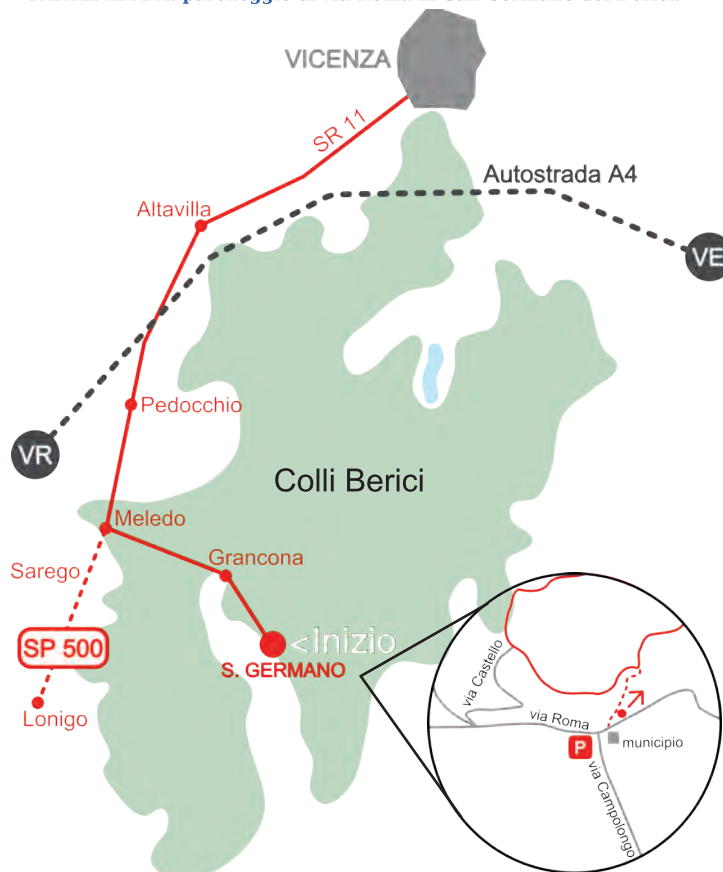

I PARTNERS



COMUNI COFINANZIATORI



CONTATTI

Provincia di Vicenza
Servizio Sportello Europeo
contrà Gazzolle, 1 - 36100 Vicenza (VI)
tel. 0444.908111
sito del progetto: www.lifecolliberici.eu
e-mail: progetti.europei@provincia.vicenza.it

08/NAT/IT/000362



Provincia di Vicenza

la Provincia per l'ambiente!

Sentiero che si trova nel cuore dei Berici. Prende avvio dal centro storico di San Germano, ovvero dal piazzale della Pace di via Roma, e si dirige verso est in direzione del capitello della Madonna di Monte Berico. E' articolato in quattro anelli collegati che attraversano l'altopiano di San Germano passando sotto al Monte Faeo e dominando Monte Lupia. Si tratta di una escursione suggestiva e molto varia: attraverso boschi, fontane antiche come la sorgente e fontana dei Curii, un centro meditazione, un agriturismo con annesso orto botanico-didattico, un luogo di decollo per parapendio, alcuni capiteli. Tra panorami piacevoli, si sviluppano ampie superfici boscate e a prati aridi.



11

Colli Berici

Comune di San Germano dei Berici

Sentiero di San Germano

Sentiero di San Germano dei Berici del Comune San Germano dei Berici

Scarica gratis il file per il GPS dal sito www.lifecolliberici.eu



LUNGHEZZA TRAGITTO 11,5 km | TEMPO MEDIO DI PERCORRENZA 320 minuti | SALITA STIMATA 480 metri
COMUNI INTERESSATI San Germano dei Berici

Colli Berici Natura 2000



LEGENDA

Azioni del Progetto LIFE+

- Ripristino prati aridi
- Micriserve botaniche
- Tutela degli habitat forestali
- Ripristino di pozze
- Sentiero

Natura 2000 (Direttiva 92/43/CEE)

- Habitat 3150 Laghi eutrofici naturali
- Habitat 6210 Prati aridi
- Habitat 6510 Prati da sfalcio
- Habitat 9180 Bosco di Acero e Tiglio
- Habitat 91H0 Bosco di Roverella
- Habitat 91L0 Bosco di Rovere
- Habitat 9260 Bosco di Castagno
- Confine SIC Colli Berici

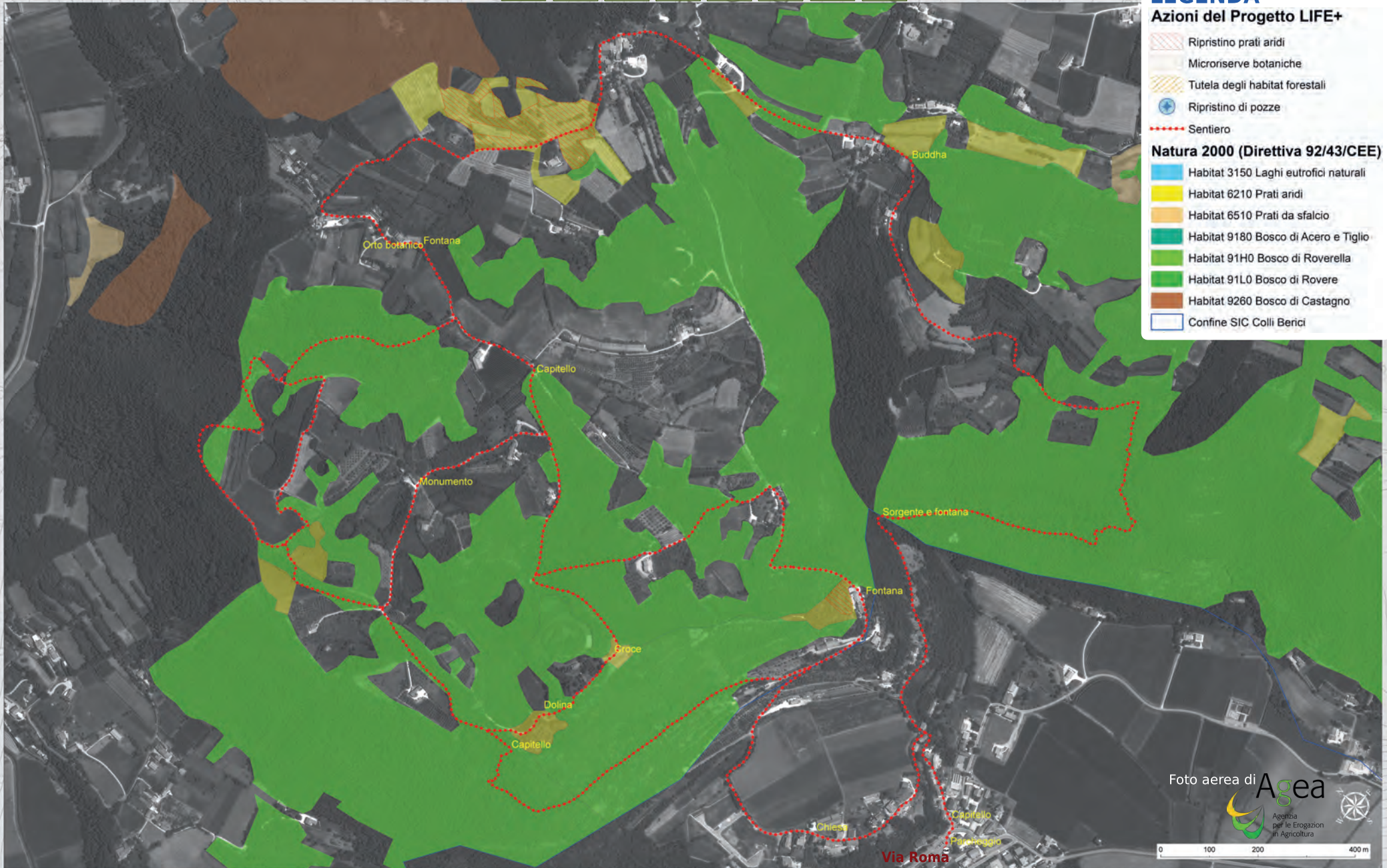

Foto aerea di **Agea**
Agenzia per le Erogazioni in Agricoltura

0 100 200 400 m