



La Provincia di Vicenza tutela e valorizza la biodiversità dei Berici con il progetto **LIFE+ "Colli Berici Natura 2000"** cofinanziato dalla Comunità Europea. Il progetto prevede azioni di conservazione, miglioramento e valorizzazione degli habitat e delle specie che sono presenti nel S.I.C. "Colli Berici", Sito di Importanza Comunitaria che si estende per quasi 13.000 ettari.

Il progetto, sostenuto dai Comuni del comprensorio dei Berici (Altavilla Vicentina, Arcugnano, Brendola, Castegnero, Grancona, Longare, Mossano, Nanto, Orgiano, San Germano dei Berici, Villaga, Zovencedo), si avvale della partecipazione del Consorzio di Bonifica Alta Pianura Veneta, del Servizio Forestale Regionale di Vicenza e di Veneto Agricoltura.

Gli interventi previsti permettono il ripristino e la valorizzazione di varie aree del territorio dei Berici e comprendono principalmente: la sistemazione di zone di prato arido, il ripristino di pozze d'acqua naturali, il recupero di ex-cave e la protezione delle grotte e delle cavità abitate dai pipistrelli, con un conseguente beneficio per la conservazione della biodiversità faunistica e floristica che caratterizza e rende unici gli habitat dei Berici.

Specifiche azioni del progetto prevedono la risistemazione della rete dei sentieri, per circa 130 chilometri, la progettazione della cartellonistica e di pubblicazioni informative, che restituiranno "rinnovati" i Colli Berici agli escursionisti e agli estimatori naturalistici.

Le foto riportate sono di proprietà della Provincia di Vicenza. Questo depliant è libero e rilasciato con "Italian Open Data License" v2.0. Il materiale di questo depliant è stato realizzato interamente mediante programmi liberi ed in particolare: G.I.M.P. | Inkscape | Scribus.

**Rispetta la natura non gettare questo depliant ma donalo a chi potrebbe essere interessato: l'ambiente ti ringrazia!**

PARTENZA DA: Via S.Vito e Lampertico, località S.Vito di Brendola.

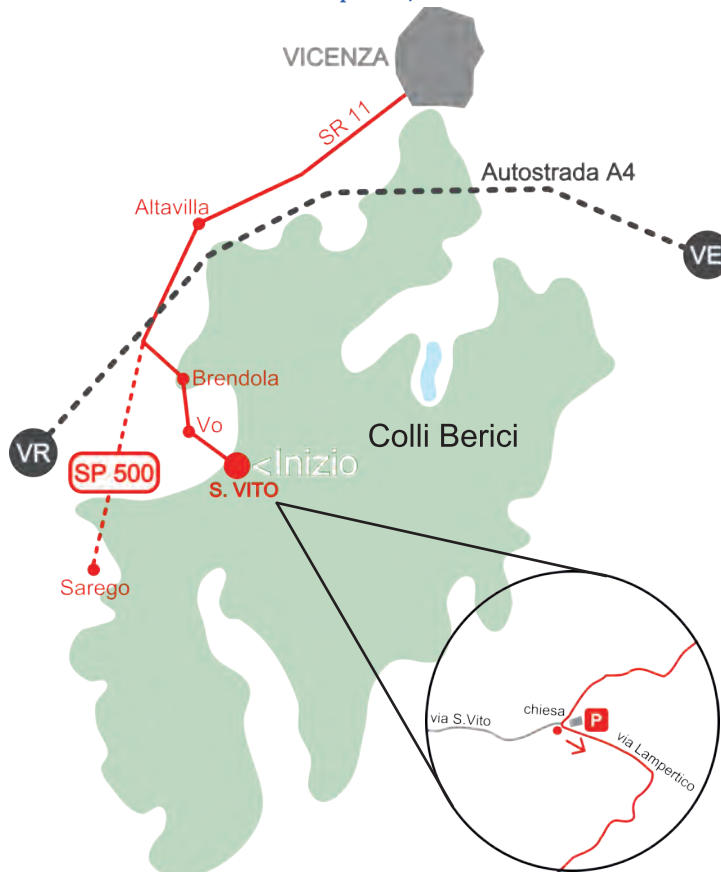

### I PARTNERS



### COMUNI COFINANZIATORI



## Provincia di Vicenza la Provincia per l'ambiente!

Il sentiero di San Vito è localizzato a ovest dei Colli Berici nelle valli di Brendola. Il percorso ha inizio presso l'omonima frazione, dal piazzale della chiesa nuova di S. Vito e della vicina Villa Pilotto. Proseguendo verso sud, si oltrepassa la fontana dello Scaranto e si risale il fitto bosco di latifoglie. Il sentiero si biforca ad anello. Percorrendo il versante settentrionale si incontra la fontana Valentini, mentre in quello meridionale si ammira la Fontana dell'Orco e alcuni prati aridi. Entrambi i tracciati si ricongiungono poco distante da una corte grande Benedettina del XVII secolo; superata poi la Chiesetta antica di S.Vito del XV secolo e relativa fontana, si chiude il percorso, tornando al parcheggio.

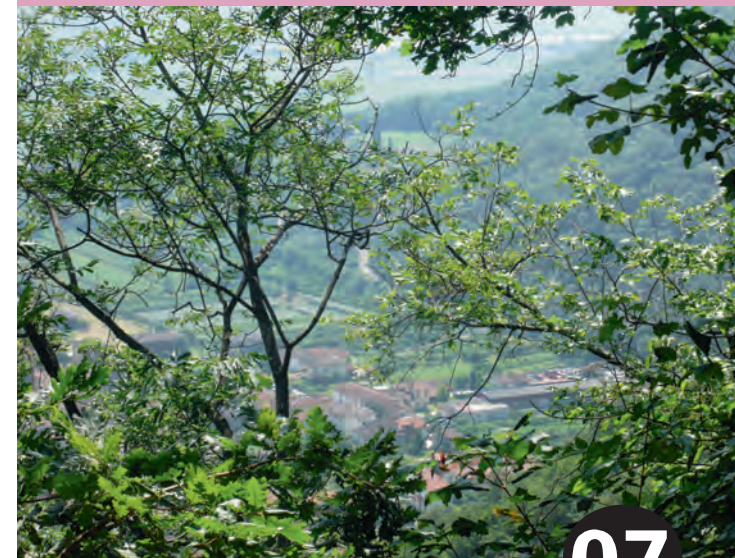

07

### CONTATTI

Provincia di Vicenza  
Servizio Sportello Europeo  
contrà Gazzolle, 1 - 36100 Vicenza (VI)  
tel. 0444.908111  
sito del progetto: [www.lifecolliberici.eu](http://www.lifecolliberici.eu)  
e-mail: [progetti.europesi@provincia.vicenza.it](mailto:progetti.europesi@provincia.vicenza.it)

## Colli Berici Comune di Brendola - S. Vito Sentiero di San Vito



# Sentiero di San Vito di Brendola - San Vito

Scarica gratis il file per il GPS dal sito  
[www.lifecolliberici.eu](http://www.lifecolliberici.eu)



LUNGHEZZA TRAGITTO 7 km | TEMPO MEDIO DI PERCORRENZA 390 minuti | SALITA STIMATA 332 metri  
COMUNI INTERESSATI Brendola

## Colli Berici Natura 2000



### LEGENDA

#### Azioni del Progetto LIFE+

- Ripristino prati aridi
- Microriserve botaniche
- Tutela degli habitat forestali
- Ripristino di pozze
- Sentiero

#### Natura 2000 (Direttiva 92/43/CEE)

- Habitat 3150 Laghi eutrofici naturali
- Habitat 6210 Prati aridi
- Habitat 6510 Prati da sfalcio
- Habitat 9180 Bosco di Acero e Tiglio
- Habitat 91H0 Bosco di Roverella
- Habitat 91L0 Bosco di Rovere
- Habitat 9260 Bosco di Castagno
- Confine SIC Colli Berici

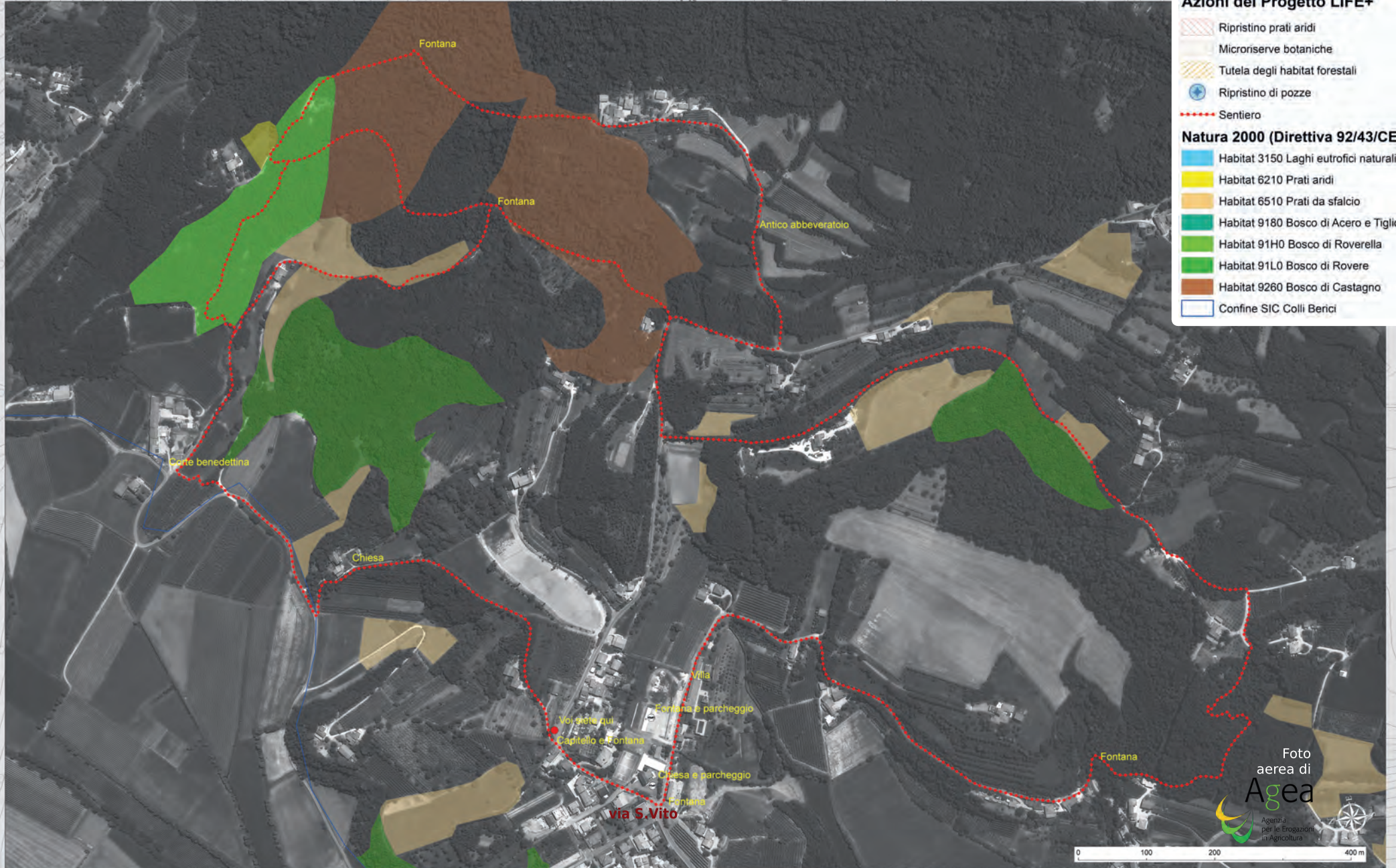

260.2

254.0